

NULES

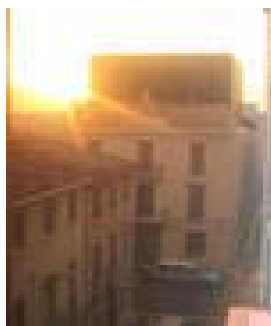

Comarca: Plana Baixa

Idioma: valenciano

Ayuntamiento

- Dirección: C/ Plaza Mayor, 1 Cp: 12520
- Tel:964 670001 Fax : 964 674931
- Web: www.nules.es
- email: nules@gva.es

Corporación Municipal

	Alcaldía	Concejales
Mujeres		4
Hombres	1	11

A) POBLACIÓN: 12808 habitantes

Años	1981	1991	2001	2006
Habitantes	11.069	11.533	11.542	12.666

Información actualizada relativa a la población: <http://www.ive.es/ive/mun/fichas/cas/Fichas/12082.pdf>

B) RECURSOS DEL MUNICIPIO

B1) Infraestructuras y servicios

Infraestructuras deportivas

- Polideportivo cubierto municipal.
- Polideportivo con pistas de tenis. Privado.
- Campo de Fútbol.
- Pista de patinaje.
- Piscina municipal cubierta.

Infraestructuras culturales

- Casa Cultura 964 670862
- Teatro Alcazar. C/ Dolores, 7. 964 670052
- Biblioteca 964 673767

Servicios públicos

- Teléfono público
- Oficina de Correos. C/ Colón, 2. 964 670643
- Banco Bilbao Vizcaya Argentaria. S.A. Plaza Mayor,2. 964 672351
- Banco Central Hispanoamericano.S.A. C/ Mayor, 19
- Banco de Sabadell. C/ Mayor, 19. 964 673811
- Banco de Valencia S.A. C/ Mayor, 18. 964 670009
- Banco Español de Crédito S.A.C/ Mayor, 63. 964 659002
- Banco Popular Español S.A. C/ Colón,6. 964 659026
- Caixa d'estalvis i pensions de Barcelona.C/ Mayor, 9. 964 674425
- Caixa Rural de Nules. C/ Major 66. 964 659180
- Caja de Ahorros de Valencia, Castellón y Alicante. Avda. Valencia, 6. 964 671575
- Juzgados de Nules. C/ Fco. Santa Cruz, 15. 964 672501
- Registro de la propiedad de Nules número 1. C/ Chilches,11, Bajos. 964 659094

- Registro de la propiedad número 2 de Nules. C/ Almenara, 10, Bajos. 964 672711
- Tesorería Seguridad Social Plana Baixa. Avda. Constitución, 93. 964 673676
- Instituto nacional de la Seguridad Social. Avda Constitución, 9. 964 659250
- Policía Municipal. Plaza Mayor, 1. 964 670164
- Guardia Civil. Avda Castelló. 964 670002
- Parque comarcal de bomberos. 964 674111
- Punto de información ciudadana. Ayuntamiento



Servicios prestados por profesionales

- Servicios sociales de Nules. C/ Marco Antonio Ortí, 3-2º. 964674756. Lunes, miércoles y viernes de 11:00 a 13:00 h. Lunes de 16:00 a 19:00 h.
- SEAFI (Servicio de Atención a la Familia e Infancia. C/ Marco Antonio Ortí, 3-2º. 964674756. Lunes, miércoles y viernes de 11:00 a 13:00 h. Lunes de 16:00 a 19:00 h.
- Servicio de Atención a la Dependencia. C/ Marco Antonio Ortí, 3-3º. Tel. 964 674756. Miércoles y viernes de 11h a 13h. lunes de 16h a 18h.
- Oficina municipal de información al consumidor. Sede Ayuntamiento. 964 674756
- Oficina de normalización lingüística. 964 674173
- Servicios agrarios municipales. Sede Ayuntamiento. 964 670001
- ADL. C/ Colón 964659301



Servicios sanitarios

- Centro de Salud Nules. Ctra. Vall d'Uixó s/n. 964 672213
- Centro de reconocimientos médico Nules. C/ Dolores, 4. 964 673984
- Unión de mútuas. Av. De Europa, 2. 964 671550



Servicios de educación

- Colegio público infantil Los Gorriones.C/ Ramón y Cajal, 4. 964 659037
- Colegio Público Cervantes. C/ Santa Natalia, s/n. 964 671532
- Colegio Público Lope de Vega. C/ Sagrada Familia, s/n. 964 670954
- Colegio Público Pío XII. C/ Santa Ana, s/n. 964 671504
- Colegio Público Jaime I. C/ Jaime I, s/n. 964 659033
- Colegio Nuestra Sra de la Consolación. C/ Artana,1. 964 670158
- IES Gilabert Centelles. C/ Sant Vicent s/n. 964 670184
- Instituto de formación Profesional. C/ San vicente, 78. 964 672211
- Escola d'Oficis. 964 670447
- Centro de educación para adultos. C/ Colón, 13. 964 659301



Servicios para el menor

- Centro comarcal de menores. 964 673676



Servicios a la juventud

- Casal Jove. C/ Colón, 13. 964 659301. nules_cij@gva.es



Servicios para las personas discapacitadas

- Residencia para [discapacitad@s físic@s](mailto:discapacitad@s_fisic@s) San Agustín. C/ San Agustín s/n. 964 673216



Servicios a la tercera edad

- Centro de día de la Tercera Edad. C/San Blas, 17. 964 670251
- Residencia de ancianos Virgen de la Soledad. C/ Santa Natalia s/n. 964 671557



Servicios de Ocio y hostelería

Cafeterías, restaurantes y bares

- Casa Pedro. Islas Columbretes, 53. Playa de Nules.
- Charlton. Ctra. Villavieja,25. 964 673 228
- Nou Bast. Cmno Sarratelles, s/n (Playa de Nules). 964 675177
- Cullera. Senda mitjana,s/n. 964 674622
- García. C/ Matías Torrejón, 12. 964 670344
- Hong Feng. Avda, Mijares, 10. 964 670194
- Iris. Avda. Castellón,35. Tel : 964 671093
- La Pucha. Avda. Valencia,103. 964 673387
- Miexgo. C/ Tomás Lucas,33. 964 670731
- Millán. C/ Purísima,22. 964 673070
- Parris II. Ctra.Villavieja, 52. 964 673687
- Parris III. C/ San Bartolomé,132. 964 674459
- Pepes. Avda, Constitución,144. 964 670949
- Richard. Avda. Constitución, 87. 964 672589
- Casa Emilio. C/ santa Ana,33. 964 672615
- Pizzería Milano. C/ Senda Olivereta, 2. 964 673009
- Restaurante Cafo´s. Plaza Virgen del Pilar, 4. 964 674115
- Restaurante casa Rabitas. Avda Diagonal, 15. 964 672602
- Restaurante La Coloma. C/ Jaime I, 12. 964 674650
- Restaurante Sant Jordi. Ctra Burriana s/n. 964 670504
- Bar Caixa Rural. C/ Mayor, 70 964 670016
- Marea- Casa Churro Av. Illes columbretes 2 (Playa Nules) 964 675042
- Restaurante Racó del Pou. C/ Benicassim, 1 (Playa Nules) 964 675054
- Nona café. Av. De la Plana Baixa, 76 (Playa Nules) 964 675046
- Bar El Toboso. Av Constitución 120

Hostales, hoteles y pensiones.

- Pensión Pepes. Avda. Constitución,144. 964 670332

Pub, Discotecas

- People. C/ San Vicente 99. 964 672989

Fiestas

- Sant Vicent Ferrer. Abril.
- San Juan. 24 de junio
- Fiestas en el Grao. Del 10 de agosto al 15 de agosto.
- San Bartolomé. Del 15 de agosto al 31 de agosto. Fiestas patronales.
- Virgen de la Soledad. Del 1 de octubre al 15 de octubre. Fiestas patronales.
- Feria Agrícola. Se celebra del 10 de septiembre al 15 de septiembre. Es la Feria Agrícola tradicional.
- San Joaquín. Del 15 de septiembre al 30 de septiembre.

Museos

- Museo de Historia de Nules. C/ La Sang, s/n. 964 674361. Horario: martes y miércoles de 17:00 a 20:30 h y viernes de 10:00 a 14:00 y de 17:00 a 20:30 h.
- Museo de Medallística Enrique Giner. Situado en una capilla, a escasos metros de la N-340. 964 674361. Horario: lunes de 10:00 a 14:00 y de 17:00 a 20:30 h; martes y miércoles de 10:00 a 14:00 h. Los jueves concertar cita previa.

B2) Urbanismo y vivienda



Municipio constituido por:

● El núcleo urbano está constituido por la Vila, casco antiguo de la población y diferentes barrios, destacando Mascarell, núcleo urbano anejo a la población. Nules también tiene un Grao con apartamentos que se utiliza, principalmente como residencia de la época estival, durante el resto del año los/as habitantes de Nules residen en la población.



Zonas de interés patrimonial:

- Casco antiguo o la " Vila".
- Iglesia de la Sangre. S.XVI
- Ermita de Sant Miguel "El Fort". S.XVIII
- Capilla de la Soledad. S.XVII
- Iglesia del Convento de las Carmelitas Descalzas. S.XVIII
- Villa romana de Benicató. S.II a.C. - IV d.C.
- Recinto amurallado de Mascarell

B3) Comunicaciones



Transporte

- RENFE. Tel: 902 240202
- Autobuses AVSA. Tel: 964 661850/ 964 691 416
- Taxis. Avda Castellón s/n. 964 674375



Comunicaciones

- N- 340
- Autopista A-7
- CV-18 Nules-Burriana
- CV-2222 Nules-Villavieja

B4) Asociaciones

- Asociación de amas de casa
- Asociación española contra el cáncer
- Asociación Cáritas
- Cruz Roja
- UNICEF
- Asociación Manos Unidas
- Asociación de jubilados y pensionistas Cantalobos
- Asociación Musical Artística Nulense
- Asociación de padres y madres de alumnos

B5) Empresas

- Agronul S.L. Avda. Valencia, 83. Tel: 964 670305
- Agribur SL. Camino Nuevo s/n. 964 670215

- Agroeuro A2A SL. Avda Valencia, 83. 964 656030
- Agrogestión 21 SL. C/ Diagonal, 30. 964656043
- Bicoca S. Coop. de Nules. C/ Senda Mitjana, s/n. Tel: 964 670225
- Cerámica Nulense SA. Ctra Villavieja km 1.6. Tel. 964 672812
- Cerámicas Tesany S.L. C/ Ruiz Zorrila, 2. Tel: 964 246776
- Gres de Nules. S.A. Ctra de Nules. N-340. km 44.3. Tel: 964 659500
- Análisis clínicos F. J. Ballester. C/ San Blas, 18. Tel: 964 673156
- Asesoría de empresas Roig. C/ San Félix, 13. Tel: 964 672. 148
- Autoescuela Oliver. Avda. Castellón, 18. Tel: 964 672228
- Clínica dental Gavaldà Esteve. C/ Berenguer, 7. pta. 1ª. Tel: 964 670111
- Farmacia D. José Canós Palomar. Avda Diagonal, 4. 964 670294
- Farmacia Velasco CB. C/ San Bartolomé, 2. 964 670481
- Keraben SA. Ctra Nacional 340 km 49,3. 964 659500
- Keros cerámica SA. Ctra Valencia-Barcelona km 44,5. 964 673000
- Pavinul SA. Pol Ind Lámina s/n. 964 671325
- Sociedad naranjera de exportación número 1 de la cooperativa agrícola San José Coop V Sonexuno de Nules. Senda Michana s/n. 964 673862
- Sociedad naranjera de exportación número 1. Santa Cecilia s/n. 964 670675
- Stylnul SA. Ctra Villavieja km 1. 964 659072
- Venus cerámica SA. Ctra Nacional 340 km 953,8. 964659240

B6) Tecnologías de la Información y Medios de Comunicación

- Crónica de Nules. Publicación gratuita.
- Noulas. Publicación gratuita

B7) Recursos naturales y medioambientales/ Parajes naturales

- El Estany. Albufera con una flora y fauna autóctona muy interesante y característica de la zona
- Jardín Botánico.
- Grao de Nules

C) FUENTES ECONÓMICAS Y ACTIVIDADES LABORALES

C1) Empresariales/ Agrícolas/ Ganaderas

● Las actividades económicas principales son la agricultura y la industria. En concreto, la agricultura se basa en el cultivo de cítricos (naranjas) y hortalizas y, la exportación de frutas, siendo la cuna de las Clemenules, mundialmente famosa por sus características. En cuanto a la industria predomina la cerámica. Las mujeres trabajan temporalmente, mayoritariamente, en la temporada de los cítricos en los almacenes para la clasificación de los mismos, el resto del año se dedican al sector doméstico.

C2) Turismo

- Playa de Nules

C3) Otros

- Hay mercado todos los miércoles por la mañana
- El mercado en la Playa tiene lugar los jueves pero sólo durante el período estival

Última actualización de los datos: Julio 2008