

VI Seminari Internacional – XII Jornades d'Interlocució Municipal

"La presència equilibrada en l'àmbit de la participació política i en les institucions de l'Estat: tres models diferents França, Islàndia i Espanya"

Direcció: Asunción Ventura Franch

Dates: 6 i 7 de maig de 2013

Lloc: Sala de Juntes de l'Edifici de Rectorat (3.ª planta), de la Universitat Jaume I

Durada: 10 hores

Convalidació: 0,5 ECTS

Preu: Activitat gratuïta

Programa: Enlace

**GRUP D'INVESTIGACIÓ
DRET I GÈNERE**

isonomia
Fundación



Més informació: <http://isonomia.uji.es>

Tel. (+34) 964 729134 // 964 728704

Mail: romani@uji.es i redes-iso@uji.es



Seminario

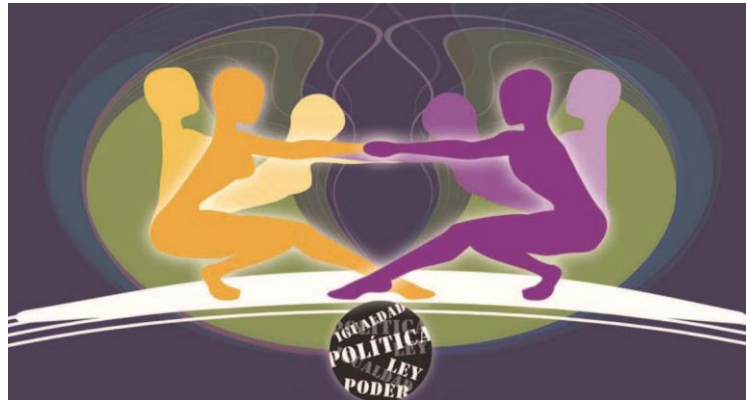

VI Seminario Internacional – XII Jornadas de Interlocución Municipal

"La presencia equilibrada en el ámbito de la participación política y en las instituciones del Estado: tres modelos diferentes Francia, Islandia y España"

Dirección: Asunción Ventura Franch

Fechas: 6 y 7 de mayo de 2013

Lugar: Sala de Juntas del Edificio de Rectorat (3.ª planta), de la Universitat Jaume I

Duración: 10 horas

Convalidación: 0,5 ECTS

Precio: Actividad gratuita

Programa: Enllaç

**GRUP D'INVESTIGACIÓ
DRET I GÈNERE**

isonomia
Fundación



Más información: <http://isonomia.uji.es>

Tel. (+34) 964 729134 // 964 728704

Mail: romani@uji.es y redes-iso@uji.es

FULL D'INSCRIPCIÓ/ HOJA DE INSCRIPCIÓN

SEMINARI/SEMINARIO:

LA PRESENCIA EQUILIBRADA EN L'ÀMBIT DE LA PARTICIPACIÓ POLÍTICA I EN LES INSTITUCIONS DE L'ESTAT /
LA PRESENCIA EQUILIBRADA EN EL ÁMBITO DE LA PARTICIPACIÓN POLÍTICA EN LAS INSTITUCIONES DEL ESTADO

DADES PERSONALS / DATOS PERSONALES

Nom i cognoms /Nombre y apellidos:

NIF o Passaport /Pasaporte:

Data de naixement / Fecha de nacimiento:

Sexe/Sexo: Dona / Mujer Home / Hombre

Universitat /Universidad:

Titulació / Titulación:

Entitat/ Entidad:

Càrrec/Cargo:

DADES DE CONTACTE / DATOS DE CONTACTO

Adreça / Dirección:

CP: Ciutat / Ciudad:

Província / Provincia:

País:

E-mail:

Telf. mòbil / móvil:

INSCRIPCIÓ / INSCRIPCIÓN

La inscripció és gratuïta/ La inscripción es gratuita

LA INSCRIPCIÓ INCLOU/ LA INSCRIPCIÓN INCLUYE	DOCUMENTACIÓ NECESSÀRIA PER FORMALITZAR LA INSCRIPCIÓ/ DOCUMENTACIÓN NECESARIA PARA FORMALIZAR LA INSCRIPCIÓN	ENVIAMENT INSCRIPCIÓ/ ENVÍO INSCRIPCIÓN
1. L'assistència a la jornada/ La asistencia a la jornada.	Còpia d'aquest formulari d'inscripció degudament emplenat. Copia de este formulario de inscripción debidamente cumplimentado.	Mail: Documentació escanejada a/ Documentación escaneada a: romani@uji.es
2. Certificació de l'assistència/ Certificación de asistencia.		
3. La convalidació –a sol·licitar al Vicerectorat d'Ordenació Acadèmica i Professorat presentant el certificat d'assistència- per 0.5 crèdits a l'alumnat de la UJI – Resta d'alumnat consultar a la seua universitat- / La convalidación –a solicitar al Vicerectorat d'Ordenació Acadèmica i Professorat presentando el certificado de asistencia- por 0.5 créditos al alumnado de la UJI – Resto de alumnado consultar en su universidad- .		

NOTA: La formalització de la inscripció no es farà efectiva fins la recepció dels documents anteriorment citats. S'informarà de l'admissió via mail o per telèfon. L'admissió de sol·licituds es realitzarà per estricte ordre d'arribada, fins a completar l'aforament./
La formalización de la inscripción no se hará efectiva hasta la recepción de los documentos anteriormente citados. Se informará de la admisión vía mail o por teléfono. La admisión de solicitudes se realizará por estricto orden de recepción, hasta completar el aforo.